

# DEELNEMINGSZONES

## Snelheid

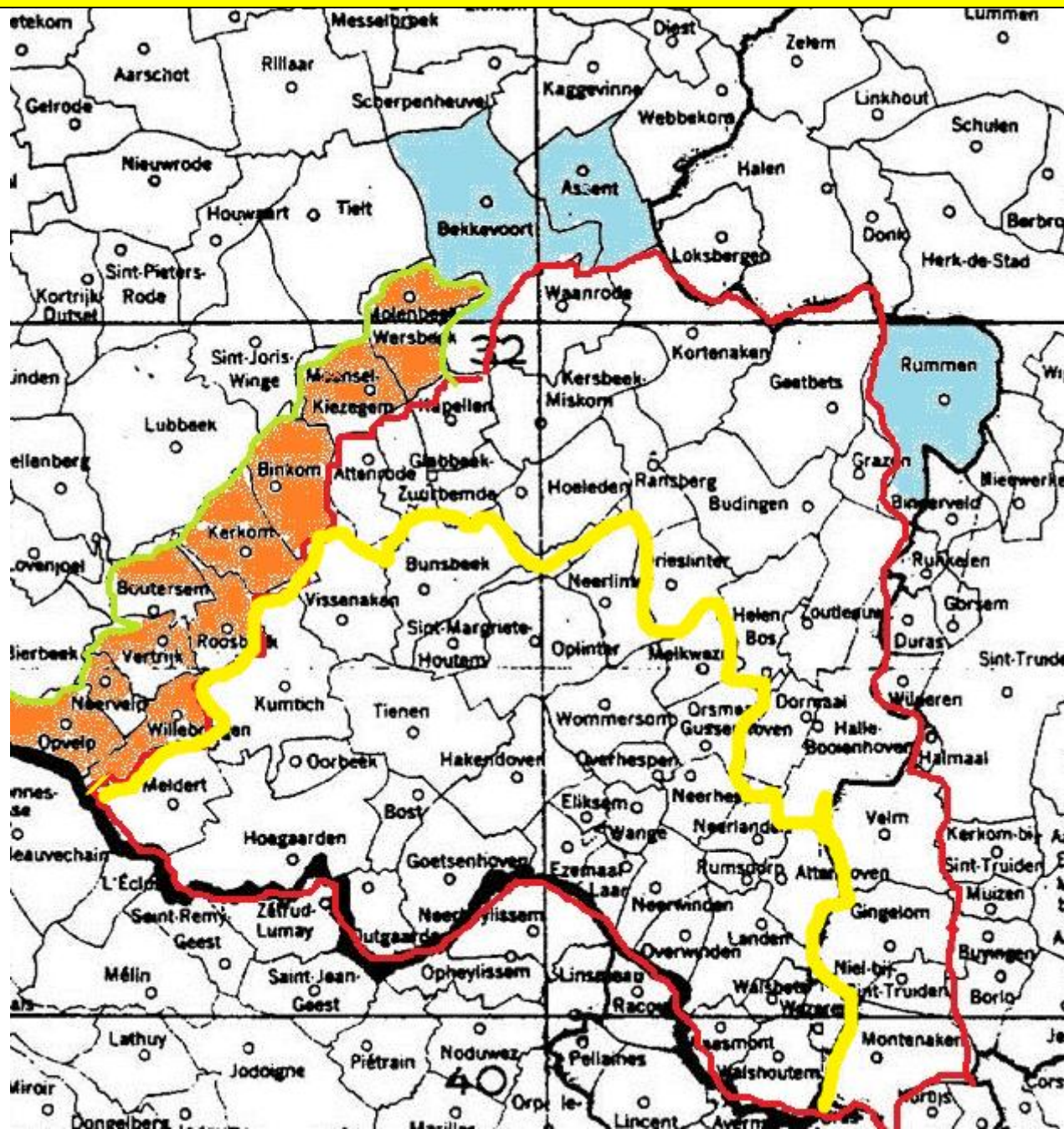

Deelnemingszone (alle deelgemeenten binnen de rode omtreklijn en binnen de maximum straal zoals voorzien in Art 14 van het provinciaal sportreglement Vlaams Brabant): Hoofduitslag Oplinter NOORD+ZUID is de hoofduitslag en VERPLICHT.

Er zijn 2 dubbelingen: NOORD en ZUID. Deze zijn niet verplicht. Dus aanvinken op de poelebrief

**DUBBELING NOORD:** Kapellen, Glabbeek, Zuurbeemde, Attenrode, Wever/Waanrode, Kersbeek-Miskom, Kortenaken, Hoeleden, Ransberg, Geetbets, Grazen, Bidingen, Zoutleeuw, Helen-Bos, Drieslinter, Dormaal, Halle-Booienhoven, Verder Gingelom, Velm, Montenaken.- opgelet: Niel bij Sint-Truiden mag niet meespelen.

**DUBBELING ZUID:** Kumbich, Vissenaeken, Sint-Margriet-Houtem, Oplinter, Bost, Goetsenhoven, Oorbeek, Hakendover, Stad Tienen, Bunsbeek, Neerlanden, Eliksem, Wange, Overwinden, Neerwinden, Landen, Walsbets, Wezere, Waasmont, Walshoutem, Rumsdorp, Ezemaal, Laar, Attenhoven, Outgaarden, Hoogaarden, Meldert, Melkwezer, Neerlinter, Wommersom, Orsmal-Gussenhoven, Overhespen, Neerhespen.

VERDER: alle liefhebbers uit de deelgemeenten aangeduid in het oranje en lichtblauw en die gekozen hebben voor sector 3 mogen hun duiven tijdens de prijskampen en leerdrachten inkorven in onze maatschappij.

Onze maatschappij is hoofdlokaal van VSOB (Verenigd Snelheidsspel Oost Brabant) waar ook de maatschappijen Bunsbeek, Landen en Geetbets deel van uitmaken. **Ook** is er een uitslag Sector 3 VDS (Vanderstukken). Deze komt tot stand door het samenspel VSOB en het samenspel Diest-Schaffen samen te voegen. Deze uitslagen worden u door onze maatschappij gratis aangeboden en alle prijsduiven zullen hierin opgenomen worden. Verder korven wij alle leervluchten en mid-weekvluchten in evenals de septembervluchten. In Oplinter worden portduiven aanvaard op de kleine en grote snelheid. Wij benadrukken nogmaals dat de liefhebber slechts kan deelnemen aan één en dezelfde wedstrijd in één van de V.S.O.B lokalen namelijk Bunsbeek, Oplinter, Geetbets en Landen (van 25 maart tot en met 16 september). Let op: vanaf 23 september tot en met 21 Oktober is er een NAJAAR VSOB met de maatschappijen Oplinter, Landen en Geetbets en dit voor de Momignies vluchten. De vluchten uit Laon van september worden niet ingericht binnen dit samenspel en zijn dus vrij.

## *NIEUW binnen VSOB/ DUBBELING NOORD-ZUID*

ZUID: alle liefhebbers die op Momignies minder dan 110,000 Km vliegen

NOORD: alle liefhebbers die op Momignies meer dan 110,000 Km vliegen

*Deze dubbeling gebeurt automatisch en is gratis. Er wordt een dubbeling NOORD en een dubbeling ZUID gemaakt. NOORD: alle deelgemeenten boven de gele scheidingslijn en binnen de rode omtrek van de volledige deelnemingszone van VSOB.*

*Kleine Halve fond*

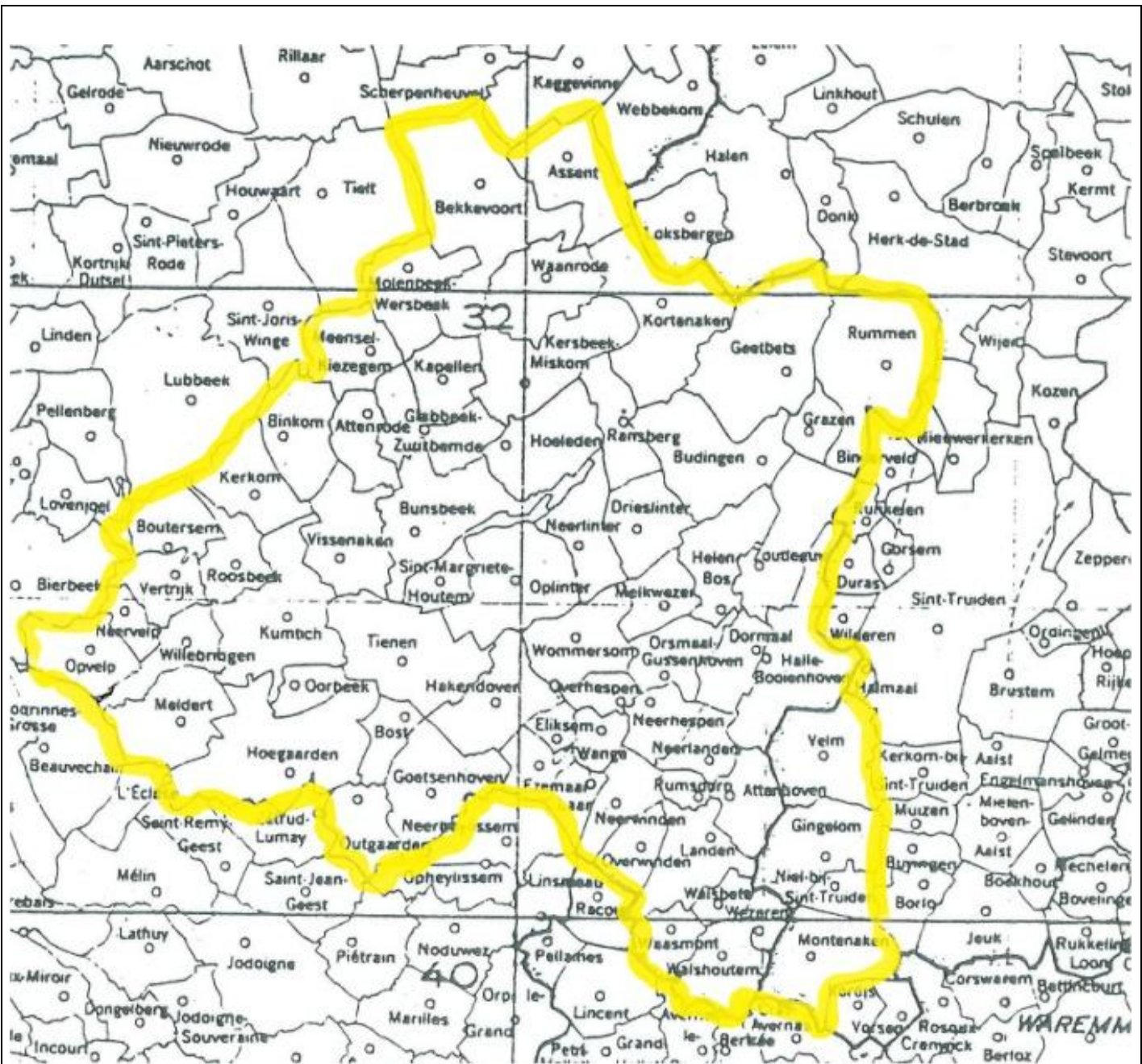

### **Deelnemingszone kleine halve fond Oplinter**

**De volgende deelgemeenten binnen de maximum straal zoals voorzien in Art 14 van het provinciaal sportreglement Vlaams Brabant (20 Km). Centraal punt: 50°50'21.6" - 05°01'10.2" Kerk Oplinter**  
**Speelomtrek : basiscoördinaat + straal opgeven of gemeenten basiscoördinaat Kerk Oplinter 510555.5/045936.4**

**Assent, Bekkevoort, Molenbeek-Wersbeek, Meensel-Kiezegem, Binkom, Kerkom, Roosbeek, Boutersem, Verrijck, Neervelp, Opvelp, Willebringen, Rummen, (Waanrode, Kersbeek-Miskom, Kortenaeken, Hoeleden, Ransberg), (Geetbets, Grazen), (Kapellen, Glabbeek, Zuurbemde, Attenrode-Wever, Bunsbeek), (Budingem, Zoutleeuw, Helen-Bos, Dormaal, Halle-Booienhoven), (Drieslinter, Neerlinter, Melkwezer, Wommersom, Orsmaal-Gussenhoven, Overhespen, Neerhespen), (Vissenaken, Sint-Margriet-Houtem, Oplinter, Tienen, Kuntich, Oorbeek, Bost, Hakendover, Goetsenhoven), (Outgaarden, Hoegaarden, Meldert), (Neerlanden, Eliksem, Wange Ezemaal, Laar, Attenhoven, Neerwinden, Overwinden, Landen, Walsbets, Wezeren, Waasmont, Walshoutem, Rumsdorp). + Limburgse aanpalende deelgemeenten: Velm, Gingelom, Montenaken. (excl Niel bij Sint-Truiden)**

*Deze deelgemeenten vallen binnen de maximum straal zoals voorzien in Art 14 van het provinciaal sportreglement Vlaams Brabant.*

**Onze maatschappij maakt deel uit van het samenspel PETIT CLUB + Sector 3 bestaande uit 37 maatschappijen. Er wordt ook een uitslag gemaakt van 6 maatschappijen van sector 3: Kuntich-Rummen-Overhespen-Landen-Geetbets en Oplinter! Dus OBRAFO + Oplinter. Dus... in Oplinter speel je mee in 2 grote uitslagen en een lokaal spel bestaande uit de lokale hoofduitslag OPLINTER. Wij benadrukken nogmaals dat de liefhebber slechts kan deelnemen aan één en dezelfde wedstrijd in één van de lokalen van dit samenspel!**

Er is tevens een dubbeling NOORD-ZUID op de kleine HAFO in ons lokaal. De gele lijn is de scheidingslijn.

**DUBBELING NOORD:** Kerkom, Binkom, Meensel-Kiezegem, Molenbeek-Wersbeek, Bekkevoort, Assent, Kapellen, Glabbeek, Zuurbemde, Attenrode, Wever, Waanrode, Kersbeek-Miskom, Kortnaken, Hoeleden, Ransberg, Geetbets, Rummen, Grazen, Budingen, Zoutleeuw, Helen-Bos

**DUBBELING ZUID:** Opvelp, Neervelp, Willebringen, Vertrijk, Boutersem, Roosbeek, Kumtich, Vissenaken, Sint-Margriet-Houtem, Oplinter, Bost, Goetsenhoven, Oorbeek, Hakendover, Stad Tienen, Bunsbeek, Neerlanden, Eliksem, Wange, Overwinden, Neerwinden, Landen, Walsbets, Wezeren, Waasmont, Walshoutem, Rumsdorp, Ezemaal, Laar, Attenhoven, Outgaarden, Hoegaarden, Meldert, Melkwezer, Neerlinter, Drieslinter, Wommersom, Orsmaal-Gussenhoven, Overhespen, Neerhespen, Dormaal, Halle-Booienhoven, Velm, gingelom, Montenaken.

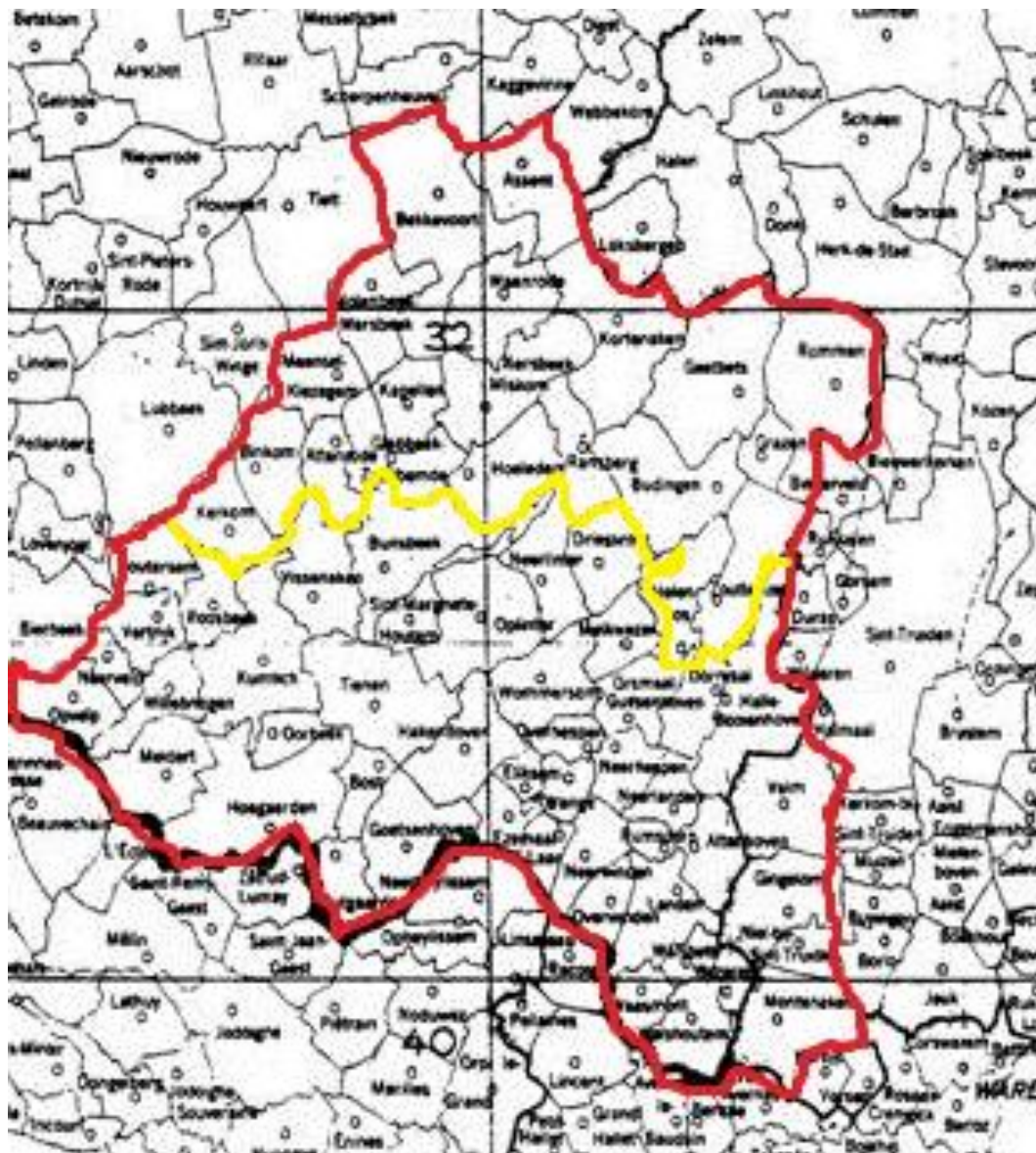

## Zware HALVE FOND

Deelnemingszone zware halve fond Oplinter (zelfde als deze van de kleine halve fond + TIELT)

Net als in 2022 korven wij alle **NATIONALE** interprovinciale en provinciale vluchten in te Oplinter op donderdagavond. Er is een dubbeling met de maatschappijen Rummen-Kumtich-Oplinter-Geetbets en Bunsbeek op ALLE interprovinciale en provinciale vluchten.

*Verder zijn er de klassieke dubbelingen Brabantse Unie, Provinciaal en Zonaal.*

*Er is één STRAAL en geen dubbeling NOORD-ZUID*

*Bij de reservatie INKORVEN OP AFSpraak TEN LAATSTE OP WOENSDAGAVOND 20 u DIENT U OOK HET AANTAL DUIVEN TE VERMELDEN!! Zo weet de vergezeller hoeveel manden er dienen geladen te worden en kan men hierdoor bepalen welk transportmiddel er dient ingezet te worden.*

*ALLE LEDEN KORVEN 2 duiven GRATIS IN (geen portonkosten) op alle NATIONALE VLUCHTEN*